Атлас доступных профессий для лиц с интеллектуальными нарушениями Республики Ингушетия

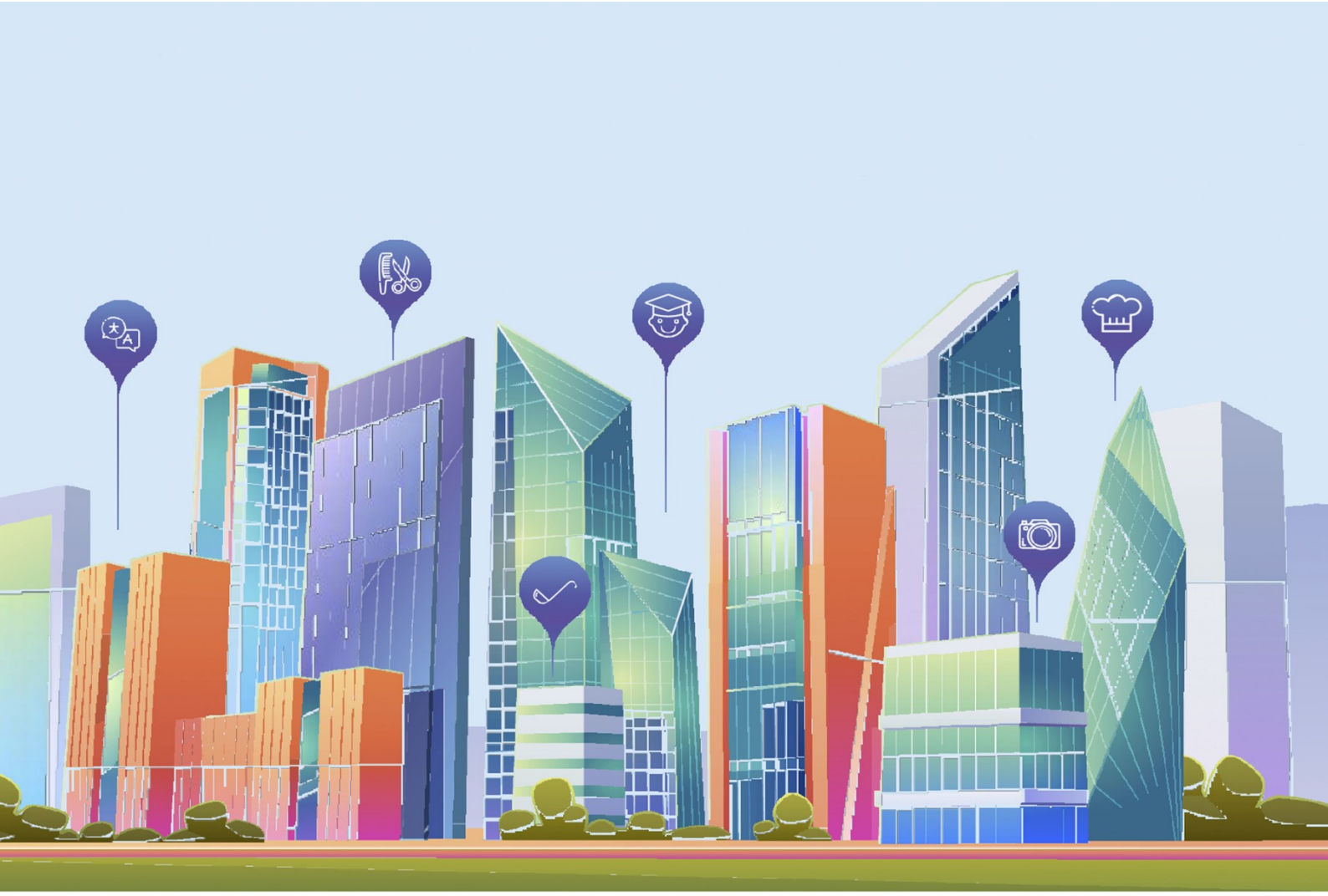

МИНИСТЕРСТВО ПРОСВЕЩЕНИЯ РОССИЙСКОЙ ФЕДЕРАЦИИ

ИРПО

ФМЦИО
ФЕДЕРАЛЬНЫЙ МЕТОДИЧЕСКИЙ ЦЕНТР ПО ИНКЛЮЗИВНОМУ ОБРАЗОВАНИЮ

Атлас доступных профессий для лиц с интеллектуальными нарушениями

Дорогие друзья, коллеги и партнёры!

Выбор профессии — это важный шаг, который во многом определяет дальнейший путь в жизни. Молодым людям с особенностями интеллектуального развития особенно непросто понять: «Кем быть?» и «Где учиться?», учитывая свои силы и реальные возможности рынка труда.

«Атлас профессий для лиц с интеллектуальными нарушениями» создан, чтобы помочь в этом непростом выборе:

Познакомит с востребованными профессиями: простые, понятные описания видов деятельности и ключевых навыков помогут понять, что именно предстоит делать на работе.

Покажет, где можно обучиться: сроки обучения, профессии и программы в профессиональных образовательных организациях.

Знакомит с работодателями и возможностями трудоустройства: центры совместного ручного труда, мастерские, социальные проекты, организации инклюзивной занятости.

Этот проект собирает воедино важную практическую информацию, помогая сделать выбор профессии более осознанным и реалистичным с учётом интересов, возможностей и потребностей рынка. Пусть «Атлас профессий» станет для вас надёжным и понятным ориентиром на пути к профессиональному будущему!

Атлас предназначен

Учащимся старших классов

Атлас поможет сориентироваться в выборе профессии и направлении учёбы.

Родителям будущего абитуриента - атлас позволит быть в курсе востребованных профессий Пензенской области, помочь детям приобрести опыт и компетенции для саморазвития и улучшения качества жизни, обеспечить доступ к обучению через актуальные образовательные программы

Образовательной организации атлас поможет проектировать образовательную деятельность на будущий период, выстраивать коммуникации с работодателями, четко формулировать цели программ обучения и методы оценки результата обучения

Выпускникам образовательных организаций атлас станет путеводителем в мир перспективных вакансий и ознакомит с перечнем потенциальных работодателей

Органам исполнительной власти атлас даст возможность проектировать более точные стратегические программы развития и реализовывать проекты любой сложности, прогнозируя потребности регионов в компетенциях

Работодателям (компаниям, предпринимателям) атлас позволит более эффективно использовать кадровый ресурс в бизнес-процессах компании, привлекая высокопрофессиональных работников

Значки и их расшифровка:

Профессии

Атлас содержит актуальные региональные перечни востребованных профессий и специальностей среднего профессионального образования с акцентом на подробное описание профессионально важных навыков и качеств. Каждая профессия имеет свой узнаваемый графический значок, упрощающий навигацию по Атласу

Доступная среда

Пиктограммы, размещенные на странице профессиональной образовательной организации, указывают на обеспечение условий доступности для инвалидов и лиц с ограниченными возможностями здоровья объектов и предоставляемых услуг в сфере образования для конкретной нозологической группы.

нарушения зрения

нарушения слуха

нарушения ОДА (мобильные)

нарушения ОДА (на коляске)

нарушения интеллекта

Символы	Социальные сети
- Адрес - Адрес электронной почты - Сайт	- Телефон - Telegram - ВКонтакте

Республика Ингушетия

Информация о БПОО

БПОО- профессиональная образовательная организация, обеспечивающая поддержку функционирования региональных систем профессионального образования инвалидов и лиц с ОВЗ в субъектах Российской Федерации

Государственное бюджетное профессиональное образовательное учреждение «Колледж сервиса и быта»

Адрес: 386101, Республика Ингушетия, г. Назрань, ул. Картоева, д. 98

г. Назрань, ул. Победы, д.58

Горячая линия

по вопросам получения профессионального образования и профессионального обучения лиц с инвалидностью и ОВЗ, а также их последующего трудоустройства.

8 (988) 802 36 96

8 (922) 980 34 55

https://ksib.org/

info@ksib.org

http://t.me/ksibnazrn

http://vk.com/ksibi

Доступная среда

Информация о РУМЦ

В регионе не функционирует

Закрепленный РУМЦ СПО Областное государственное бюджетное профессиональное образовательное учреждение **«Ивановский промышленно-экономический колледж»**

Адрес: 153000,

г. Иваново,ул.Московская, д.48

Электронная почта: BPOORUMZ37@yandex.ru

Контактный телефон: +7 (920) 360-43-75

ТОП рабочих профессий/должностей служащих, востребованных у региональных работодателей

Средняя з/п

17531 "Рабочий зелёного хозяйства"

Квалификация : Рабочий зелёного хозяйства - **22.000 руб.**

срок обучения -1 год 10 месяцев

16671 « Плотник» - **22.000 руб**

Квалификации: Плотник

Срок обучения 1 года 10 месяцев

16909 «Портной» - **22.000 руб.**

Квалификация: Портной 3разряда

Срок обучения -10 месяцев

16472 «Пекарь» - **22.000 руб.**

Классификация : Пекарь 2-5 разряд

Срок обучения 1 года 10 месяцев

16675 «Повар» - **22.000 руб.**

Квалификация : Повар

Срок обучения 1 года 10 месяцев

14522 "Мойщик посуды" - **22.000 руб.**

Квалификация : Мойщик посуды

Срок обучения 1 года 10 месяцев

13450"Маляр" - **22.000 руб.**

Квалификация : Маляр

Срок обучения 1 года 10 месяцев

15398 «Обувщик по ремонту обуви» - 22.000 руб.

Квалификация : Обувщик по ремонту обуви

Срок обучения 10 месяцев

18560"Слесарь-сантехник" - 22.000 руб.

Квалификация : Слесарь-сантехник

Срок обучения 10 месяцев

18511"Слесарь по ремонту автомобилей" - 22.000 руб.

Квалификация : Слесарь по ремонту автомобилей (автослесарь)

Срок обучения 1 года 10 месяцев

Наименование организации, доступная среда	Профессия/специальность	Предоставление общежития с указанием адреса и доступности
ГБОУ «ЦНО для детей с ОВЗ» **РФ Республика Ингушетия Малгобекский район с.п. Нижние Ачалуки ул. им. Т.Цурова № 5** **+7 928 726 33 55** **https://cno-ing.gosuslugi.ru/** **skshi2014@yandex.ru** https://vk.com/public212809022 **t.me/cno_ing_ru** **Доступная среда**	**17531 "Рабочий зелёного хозяйства"** Квалификации:Рабочий зелёного хозяйства. **Срок обучения -1 год 10 месяцев** ● Подбирать простой инструмент для работы с растениями. ● Готовить землю под посадку (рыхлить, ровнять, убирать сорняки). ● Сажать цветы, траву, кусты и деревья по указанию мастера. ● Поливать растения, рыхлить почву, убирать мусор. ● Обрезать сухие ветки, формировать кусты и живые изгороди. ● Ухаживать за газоном: косить, подравнивать, убирать мусор.	**Предоставляется** **РФ Республика Ингушетия Малгобекский район с.п. Нижние Ачалуки ул. им. Т.Цурова № 5**

ГБОУ «ЦНО для детей с ОВЗ» РФ

Республика Ингушетия

Малгобекский район с.п. Нижние

Ачалуки ул. им. Т.Цурова № 5

+7 928 726 33 55

https://cno-ing.gosuslugi.ru/

skshi2014@yandex.ru

https://vk.com/public212809022

t.me/cno_ing_ru

Доступная среда

16671 « Плотник»

Квалификации: Плотник

Срок обучения 1 года 10 месяцев

- Правильно выбирать инструменты для работы по дереву.
- Ровнять и резать доски и бруски по заданию мастера.
- Собирать простые деревянные детали и конструкции.
- Устанавливать опалубку, полы и простые перегородки.
- Соблюдать безопасность и аккуратно работать с инструментами.

Предоставляется

РФ Республика Ингушетия

Малгобекский район с.п. Нижние

Ачалуки ул. им.

Т.Цурова № 5

ГБОУ «ЦНО для детей с ОВЗ» РФ

Республика Ингушетия

Малгобекский район с.п. Нижние

Ачалуки ул. им. Т.Цурова № 5

+7 928 726 33 55

https://cno-ing.gosuslugi.ru/

skshi2014@yandex.ru

https://vk.com/public212809022

t.me/cno_ing_ru

Доступная среда

16909 «Портной»

Квалификация:Портной 3разряда

Срок обучения -10 месяцев

- Шить простые детали одежды и выполнять мелкий ремонт по заданию мастера.
- Обрабатывать края ткани, подолы и карманы на швейной машинке.
- Пришивать пуговицы, застёжки, молнии и другие мелкие детали.
- Гладить и подготавливать изделия к примерке и сдаче.
- Правильно пользоваться швейной машинкой, утюгом и инструментами.
- Соблюдать безопасность и аккуратно обращаться с инструментами и оборудованием.

Предоставляется

РФ Республика Ингушетия

Малгобекский район с.п. Нижние

Ачалуки ул. им.

Т.Цурова № 5

ГБОУ «ЦНО для детей с ОВЗ» РФ

Республика Ингушетия

Малгобекский район с.п. Нижние

Ачалуки ул. им. Т.Цурова № 5

+7 928 726 33 55

https://cno-ing.gosuslugi.ru/

skshi2014@yandex.ru

https://vk.com/public212809022

t.me/cno_ing_ru

Доступная среда

16472 «Пекарь»

Классификация : Пекарь 2-5 разряд

Срок обучения 1 года 10 месяцев

- Подготавливать ингредиенты и готовить тесто по заданию мастера.
- Делить тесто, формовать хлеб и булочки.
- Выпекать изделия в печи, соблюдая режим и время.
- Проверять готовую продукцию на внешний вид и качество.
- Следить за чистотой рабочего места и безопасностью при работе.

Предоставляется

РФ Республика Ингушетия

Малгобекский район с.п. Нижние

Ачалуки ул. им.

Т.Цурова № 5

ГБОУ «ЦНО для детей с ОВЗ»

РФ Республика Ингушетия Малгобекский район с.п. Нижние Ачалуки ул. им. Т.Цурова № 5

+7 928 726 33 55

https://cno-ing.gosuslugi.ru/

skshi2014@yandex.ru

https://vk.com/public212809022

t.me/cno_ing_ru

Доступная среда

16675 «Повар»

Квалификация : Повар

Срок обучения 1 года 10 месяцев

- Подготавливать продукты: мыть, чистить, нарезать овощи, мясо, рыбу и другие ингредиенты.
- Готовить простые блюда: супы, гарниры, вторые блюда, закуски по заданию мастера.
- Варить, жарить, тушить, запекать продукты, соблюдая температуру и время.
- Соблюдать правила санитарии и гигиены при работе с продуктами и кухонным оборудованием.
- Следить за чистотой рабочего места, правильно использовать инструменты и посуду.

Предоставляется

РФ Республика Ингушетия Малгобекский район с.п. Нижние Ачалуки ул. им. Т.Цурова № 5

ГБОУ «ЦНО для детей с ОВЗ»

РФ Республика Ингушетия Малгобекский район с.п. Нижние Ачалуки ул. им. Т.Цурова № 5

+7 928 726 33 55

https://cno-ing.gosuslugi.ru/

skshi2014@yandex.ru

https://vk.com/public212809022

t.me/cno_ing_ru

Доступная среда

14522 "Мойщик посуды"

Квалификация : Мойщик посуды

Срок обучения 1 года 10 месяцев

- Подготавливать посуду и приборы к мытью.
- Мыть посуду руками или в машине до чистоты.
- Аккуратно убирать чистую посуду на место.
- Соблюдать чистоту и безопасность на рабочем месте.
- Помогать поддерживать порядок в мойке и вокруг неё.

Предоставляется

РФ Республика Ингушетия Малгобекский район с.п. Нижние Ачалуки ул. им. Т.Цурова № 5

ГБОУ «ЦНО для детей с ОВЗ»

РФ Республика Ингушетия Малгобекский район с.п. Нижние Ачалуки ул. им. Т.Цурова № 5

+7 928 726 33 55

https://cno-ing.gosuslugi.ru/

skshi2014@yandex.ru

https://vk.com/public212809022

t.me/cno_ing_ru

Доступная среда

13450"Маляр"

Квалификация : Маляр

Срок обучения 1 года 10 месяцев

- Готовить стены и другие поверхности к покраске (убирать пыль, шпаклевать, грунтовать).
- Разводить краску и правильно наносить её кистью или валиком.
- Ровно красить простые поверхности: стены, потолки, панели.
- Следить за чистотой вокруг себя, аккуратно работать с инструментами.
- Соблюдать безопасность и помогать поддерживать порядок на рабочем месте.

Предоставляется

РФ Республика Ингушетия Малгобекский район с.п. Нижние Ачалуки ул. им. Т.Цурова № 5

ГБОУ «ЦНО для детей с ОВЗ»

РФ Республика Ингушетия Малгобекский район с.п. Нижние Ачалуки ул. им. Т.Цурова № 5

+7 928 726 33 55

https://cno-ing.gosuslugi.ru/

skshi2014@yandex.ru

https://vk.com/public212809022

t.me/cno_ing_ru

Доступная среда

15398 «Обувщик по ремонту обуви»

Квалификация : Обувщик по ремонту обуви

Срок обучения 10 месяцев

- Осматривать обувь и находить повреждения (дыры, разрывы, оторванные подошвы).
- Подготавливать и подбирать детали для ремонта: набойки, подошвы, каблуки, нитки, клей.
- Приклеивать и прибивать подошву и каблуки, заменять стельки.
- Шить и зашивать разрывы кожи и ткани обуви простыми швами.
- Полировать и чистить обувь после ремонта, следить за аккуратным внешним видом.
- Соблюдать безопасность при работе с инструментами, клеем и оборудованием.

Предоставляется

РФ Республика Ингушетия Малгобекский район с.п. Нижние Ачалуки ул. им. Т.Цурова № 5

ГБОУ «ЦНО для детей с ОВЗ»

РФ Республика Ингушетия Малгобекский район с.п. Нижние Ачалуки ул. им. Т.Цурова № 5

+7 928 726 33 55

https://cno-ing.gosuslugi.ru/

skshi2014@yandex.ru

https://vk.com/public212809022

t.me/cno_ing_ru

Доступная среда

18560"Слесарь-сантехник"

Квалификация : Слесарь-сантехник

Срок обучения 10 месяцев

- Подготавливать и правильно выбирать простой инструмент для работы с трубами и водопроводом.
- Соединять и устанавливать металлические и пластиковые трубы по заданию мастера.
- Менять и устанавливать краны, смесители, сифоны и другие сантехнические детали.
- Устранять протечки воды и участвовать в простом ремонте сантехники.
- Соблюдать безопасность при работе с инструментами, в воде и в ограниченном пространстве.
- Следить за чистотой своего рабочего места и аккуратностью выполнения работ.

Предоставляется

РФ Республика Ингушетия Малгобекский район с.п. Нижние Ачалуки ул. им. Т.Цурова № 5

ГБОУ «ЦНО для детей с ОВЗ»

РФ Республика Ингушетия Малгобекский район с.п. Нижние Ачалуки ул. им. Т.Цурова № 5

+7 928 726 33 55

https://cno-ing.gosuslugi.ru/

skshi2014@yandex.ru

https://vk.com/public212809022

t.me/cno_ing_ru

Доступная среда

18511"Слесарь по ремонту автомобилей"

Квалификация : Слесарь по ремонту автомобилей (автослесарь)

Срок обучения 1 года 10 месяцев

- Подготавливать инструмент и правильно выбирать его для работы с автомобилем.
- Помогать мастеру при разборке и сборке простых узлов автомобиля (колеса, тормоза, фары и др.).
- Помогать в замене масла, фильтров, ламп и других простых деталей.
- Проверять и подтягивать крепления, следить за отсутствием протечек масла и жидкостей.
- Соблюдать безопасность при работе на смотровой яме, с домкратом и подъёмником.
- Следить за чистотой рабочего места и аккуратным обращением с инструментами и деталями.

Предоставляется

РФ Республика Ингушетия Малгобекский район с.п. Нижние Ачалуки ул. им. Т.Цурова № 5

Перечень работодателей, готовых трудоустроить выпускников с интеллектуальными нарушениями по указанной профессии

Наименование организации	Контактные данные	Направления работы
1. Государственное унитарное предприятие «4БРА»	**Республика Ингушетия, Назрановский р-н, село Али-Юрт, д 25** +7 (988) 823-58-13	**Швейное производство**
2. ООО «ТРАНС-СЕРВИС»	**Республика Ингушетия, г. о. город Магас, г. Магас, ул. Н. А. Назарбаева, зд. 2** +7 873 222-85-79 trans-servis06@mail.ru	**Строительство жилых и нежилых зданий**
3. Обособленное подразделение ГУП ГО ИНГУШНЕФТЕГАЗПРОМ Малгобекское управление технологического транспорта	**Республика Ингушетия, г. Малгобек, ул. Нурадилова, 75**	**Деятельность автомобильного грузового транспорта (Транспорт и связь)**